Allah Gives Us Clothes

アッラーは、わたしたちに、

ふくをくださいます。

アッラーは　わたしたちに、
さまざまな　ふくを　あたえてくださいます。
ふくは、アッラーからのだいじなプレゼントです。

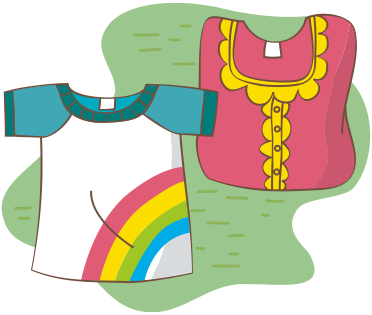

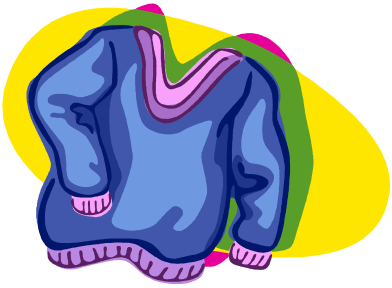

あついときには、

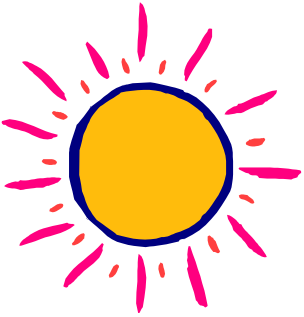

ふくは、つよいひざしから、わたしたちをまもってくれます。

あめのときには、

ふくが、あめのつめたさから、わたしたちをまもってくれます。

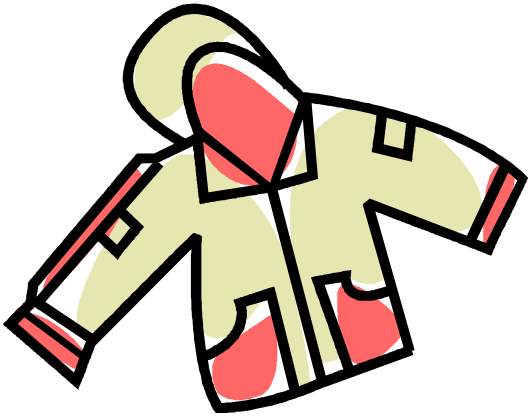

ゆきのときには、

ふくが、わたしたちを、さむさからまもってくれます。

また、ふくは、わたしたちのはずかしいところ（アウラ）をかくしてくれます。

ムスリムは、じぶんのアウラをひとにみせません。
せいけつで、ゆったりとしたふくをみにつけます。

おとこのこはおとこのこらしいふく、
おんなのこはおんなのこらしいふくをきます。

ふくがよごれたときには、きがえます。

ふくをきがえるときは「ビスミッラー」といいます。

Bismillah.

ビスミッラー。

ふくは、ぐちゃぐちゃにぬぎっぱなしにしません。

ぬいだあとは、きちんとたたみます。

ふくをおくときや、ハンガーにかけるときには、「ビスミッラー」といいます。

ふくをきるときのドゥアーは、

الْحَمْـدُ لِلَّـهِ الَّـذِي كَسَـانِي هَـذَا
(الثَّوْبَ) وَرَزَقَنِيهِ مِنْ غَيْرِ حَوْلٍ مِنِّـي
وَلاَ قُوَّةٍ.

アルハムドゥリッラーヒッラズィー　カサーニー　ハーザ（ッサウバ）
ワ　ラザカニーヒ　ミン　ガイリ　ハウリン　ミンニー　ワ　ラー　クウ
ワ
（むりょくなわたしに、このふくをきさせ、めぐみをあたえてくださった
アッラーにたたえあれ）。

http://easelandink.forumotion.com

わたしたちにふくをくださったアッラー、ありがとう！！

http://easelandink.forumotion.com
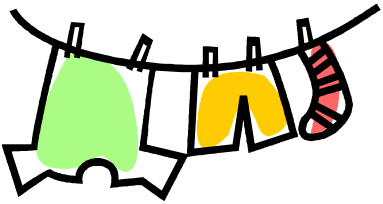
アルハムドゥリッラー！